

泉の森 多目的ホールのご案内

IZUMINOMORI HALL



泉の森会館は平成15年に開館した文化的施設です。
1階は飲食店テナント2軒、2階にギャラリー、小会議室、カフェ、
3階は多目的ホールがあります。

多目的ホールは、弁財天池緑地に隣接し、
広い窓から差し込む木洩れ日が心地よく、心和む空間となっております。
緑やさしい静かな環境のなか、コンサートや
パーティ、各種イベントや教室などの活動に最適です。

小田急線狛江駅北口より徒歩1分というアクセスの良さと、
弁財天池緑地に隣接しており、緑豊かな環境のなか、
多くの方々の交流と憩いの場であり、
また自己表現の場として親しまれています。
皆様のライフワークのお手伝いを
させていただければ幸いです。

泉の森 多目的ホール 最大客数80人

IZUMINOMORI HALL

定員80名(主催者含む)のこじんまりとした空間ではありますが、自由自在にレイアウトでき、発表会やコンサート、講演会はもちろんのこと、お教室、個人・グループレッスンやパーティなど、ご利用方法は様々です。

利便性

新宿から25分、登戸から3分、狛江駅北口から徒歩1分というアクセス。

来場者の皆様に案内しやすいとの声が多く寄せられます。

- ・駐車場-お車でのお搬出入用として無料をご利用いただけます。
(一般来客用ではありません)
- ・エレベーター、車イス用トイレ、おむつ替えスタンドを完備しています。

快適性

駅のそばとは思えない静かで緑ゆたかな環境が、皆様の活動を豊かなものに！

- ・会館前は車の通行がないため、騒音が少なく静かです。
- ・隣接する弁財天池緑地の緑が心地よいとお声が多く聞かれます。
- ・2F泉の森カフェから美味しいコーヒーを提供いたします。(要予約)

満足感

お客様に満足していただけるよう、スタッフ一同対応させていただきます。

- ・開館以来、リピーターの方が多くいらっしゃいます。
- ・多くの方にご利用いただきたく、リーズナブルな料金設定にしております。
- ・チラシ、パンフレット、プログラム、チケット制作(有料)いたします。ご相談ください。

泉の森 多目的ホール 見取り図(概略)

IZUMINOMORI HALL

トイレ:車椅子・おむつ替え可

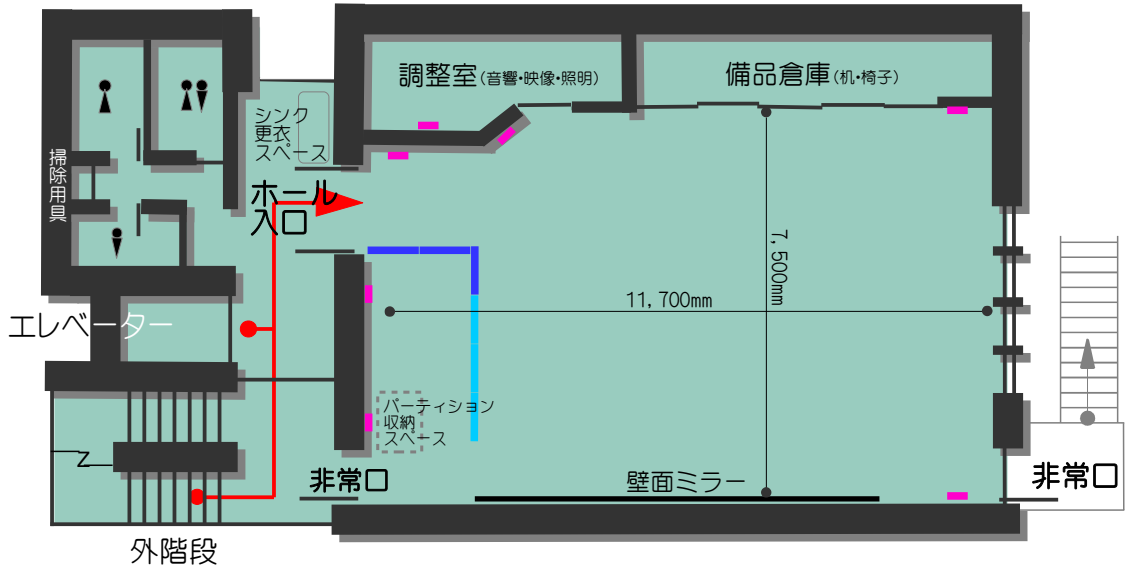

壁芯寸法/
設備・備品/

12.3m × 7.3m ≒ 90㎡

鏡 / グランドピアノ / 音響設備 / 照明設備 / 映像設備
 平台(ステージ) / テーブル・イス / ホワイトボード / 演台
 パーティション(3枚連結×2) / 床 フローリング *詳細は別頁参照

空気清浄機完備



泉の森カフェ(2F)

美味しいコーヒーが
ホールでも
お飲みいただけます。
(要予約 紙コップ50杯まで)

営業時間11:30~17:00
ラストオーダー16:30

泉の森 多目的ホール 利用例

教室



ヨガ教室

緑を感じながら、体をリフレッシュ。
足にやさしいフローリングが気持ちいい。
体操系教室や声楽系教室、ジュニア工作の
お教室など、用途は様々です。

フラ教室

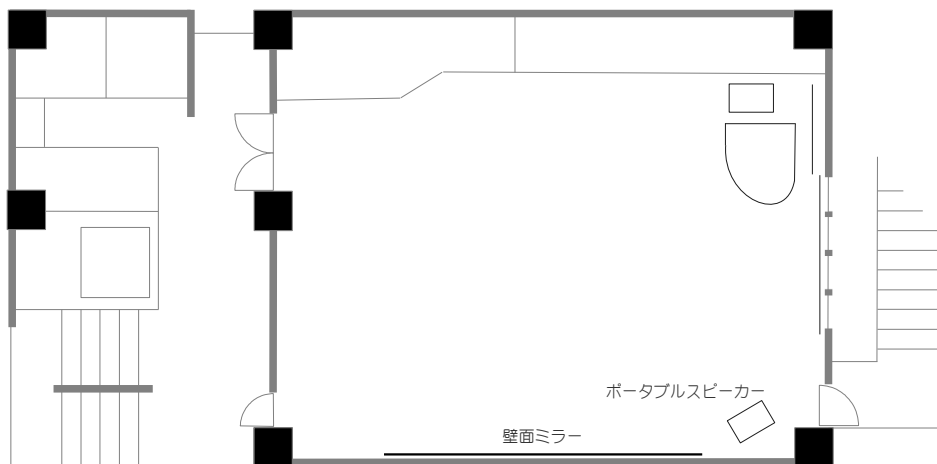

上記フラ教室の場合
使用機材：ポータブルスピーカー/マイク

泉の森 多目的ホール 利用例

コンサート 発表会 講演会 など



コンサート



講演会



客席80席のほどよい広さ。

コンサートやプライベート発表会、講演会など、用途は様々です。

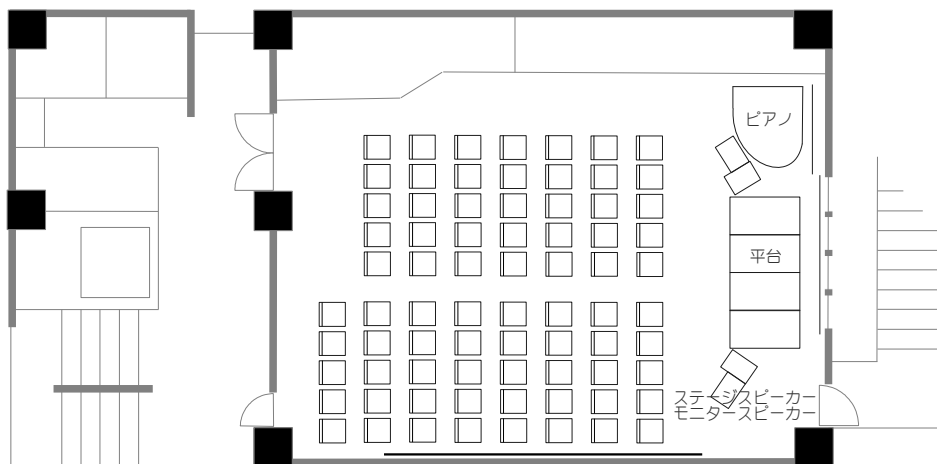

上記コンサートの場合

使用機材：舞台《ピアノ、平台4台、椅子75脚》

音響セットA 《有線マイク6本、有線楽器用マイク5本、ワイヤレスマイク2本
CDプレーヤー、ステージスピーカー、モニタースピーカー》
※有線の同時使用は合計6本まで

※ドラム・ティンパニー・和太鼓はご利用できません。

泉の森 多目的ホール 利用例

パーティ 披露宴 式典 など



披露宴



パーティ

お食事会(立食を除く)は
48名~60名が目安です



新年会



机のレイアウトを工夫して様々な演出が可能です。
ケータリングを手配していただければ、記念日のパーティ、アットホームな披露宴、
法人や地域コミュニティの会合や式典など、用途は様々です。

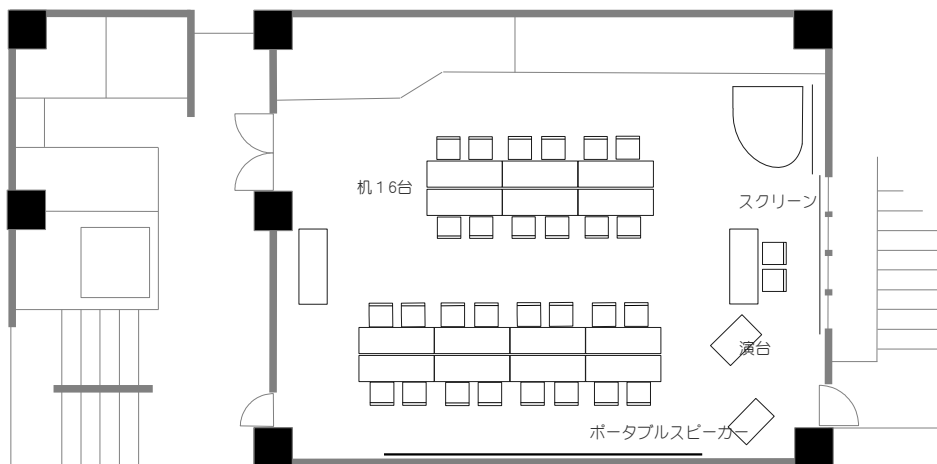

上記披露宴の場合

使用機材：舞台《机16台、椅子30脚》

音響ポータブルスピーカーセット《ワイヤレスマイク2本、CDプレーヤー》

※各机（16台）に3名様着席の場合の上限は48名様です。

泉の森 多目的ホール 利用例

販売会 ワークショップ など

グループや法人主催の販売会、ワークショップなどに適した広さです。
目的に合った環境をご提供します。



ジュエリー販売

販売会の場合
使用機材：舞台《机16台、椅子13脚》

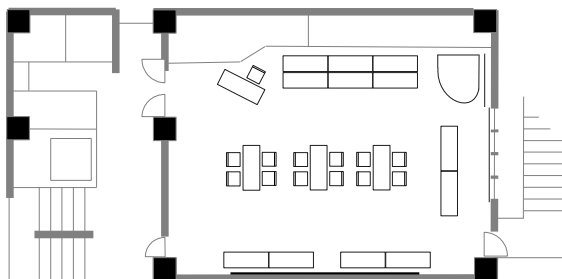

ワークショップ

ワークショップの場合
使用機材：舞台《机14台、椅子38脚》

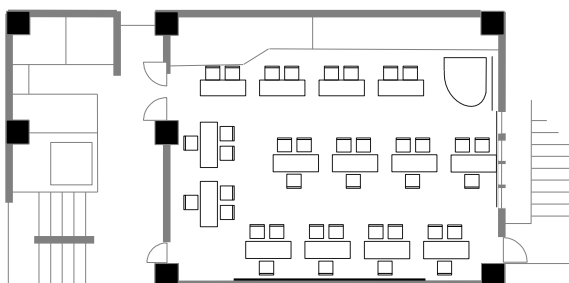

営業案内

・収容人数	……………	主催者を含めて80名(消防法により)
・開館時間(ホール)	……………	9:00～20:00 (20:00完全撤収となります。)
・受付業務 2F	……………	10:00～17:00(17:00以降は夜警スタッフ)
・休業日	……………	5/3～5、8/13～15、 7月第5週平日3日間、年末年始
※休業日および休業日数は、年により変更することがあります。		
・カフェ営業時間 2F	……………	11:30～17:00(オーダーストップ16:30)

ご利用上のおお願い

- ・ホールのご予約時に基本として受付での打ち合わせをお願いしています。ご利用人数、会館有料備品の種類と数、お持ち込み備品の有無、搬入・搬出時間、イベントや教室の開始・終了時間などをお知らせください。
- ・映像や音響をご予定の場合は、必ず事前にホールにて機材の確認をお願いいたします。(要予約・30分以内・無料)
- ・音響等サポート(有料)が必要な方は、当日イベントの進行表をご提出ください。
- ・入室・退出時には、必ず2階受付へおこしください。
- ・ご予約いただきました時間より遅い退出はご遠慮ください。(3F通路部分も同様です)
トラブル回避のため、皆様がスムーズに交代出来るようご協力をお願いいたします。
- ・夜間ご利用の際、**20:00が完全退出**です。後片付けに時間のかかるイベントは早めに終了し、確実に20:00にご退出願います。
- ・20:00を超過した場合、1万2千円の追加料金が発生します。
- ・イベント開催中において、内容及び備品の確認、また 緊急事案発生の際には、**スタッフが入室**することがございます。ご了承ください。
- ・予約内容と使用目的が著しく異なる場合は、開催中においても中止させていただく場合があります。
その場合の返金はいたしかねますのでご了承ください。
- ・政治・宗教活動の拠点となる行為、公序良俗に反する行為、近隣への迷惑行為などは行われた場合、当館が違反と認めた場合は、直ちに中止、退出願います。また、予約手続き完了後であっても、当館の主旨 にとって、不都合があれば、利用をお断りすることがあります。
- ・故意または過失によって、建物及び設備、備品に損傷を与えた場合は、弁償をお願いいたします。
- ・開催中または搬入出時の持込物品の破損、盗難につきましては、責任を負いかねますので、ご了承ください。
また、開催中の火災、地震等による持込物品の破損につきましても同様です。
- ・消防法上 火気厳禁です。全館禁煙です。館内及び周辺道路においても禁煙です。ご来場者様への注意喚起もお願いいたします。
- ・消防法上 定員80名です。(主催者側スタッフ全員含みます)
- ・お食事会(立食を除く) テーブルを多数お使いの場合、48名～60名が目安です。
- ・控室はございません。(簡易的に同フロア内にパーティションを用意しています)
- ・会計や備品などに関するお問い合わせは**受付時間(10:00～17:00)**をお願いいたします。
- ・ドラム・ティンパニー・和太鼓はご使用出来ません。演奏者多数の場合はドアと窓はお閉めください。
- ・社交ダンス・カントリーダンスなどでご利用の際は、ヒールカバーの着用をお願いいたします。
- ・キャスター付きの白いテーブルはご利用台数をご申告のうえご精算ください。なお同テーブルを動かす際は必ず
左右のストッパーを解除してください。ピアノを移動する際にもストッパーを解除するようお願いいたします。
- ・室内や備品を破損した場合、修繕費を申し受けることがあります。
- ・香りが残るお香・アロマオイルなどのご使用は出来ません。
- ・ゴミは全てお持ち帰りください。
- ・ご利用の方はミニキッチンの右側インターフォンをお使いください。2階受付に直通です。
- ・テーブルや椅子などのセッティング、音響・照明・映像機器の操作などは基本的には、ご利用者様のほうでお願いいたします。
終了後の原状復帰も同様をお願いいたします。

利用料金

時間帯により利用料金が異なります。また、平日と土日祝日では料金が異なります。
時間貸しは平日のみ利用いただけます。下記の料金表をご参照ください。

税抜き価格

※料金は変動する可能性があります

		9:00～12:00 3時間	13:00～17:00 4時間	18:00～20:00 2時間
平日	枠	9,300	14,400	8,200
	時間貸し	3,100	3,600 ^{12:00} _{～17:00}	4,100 ^{17:00} _{～20:00}
土日祝	枠のみ	9:00～12:00 3時間 12,000	13:00～16:00 3時間 15,000	17:00～20:00 3時間 18,000

- * 泉の森友の会 に入会されますと、2回目のご利用から5%割引になります。

入会随時。有料備品は対象外

年会費 個人会員1000円、団体会員2000円

- * 土日祝を2枠ご利用の場合、間の1時間は無料をご利用いただけます。
- * 音響、映像、照明、テーブルなどは別途使用料がかかります。別頁をご参照ください。

- * キャンセル料について

ご利用日の3ヶ月前以降 25%
ご利用日の2ヶ月前以降 50%
ご利用日の1ヶ月前以降 100%

- * お支払いはご利用3ヶ月前までをお願いいたします。
- * 後入室・後退出の際、指定の時間内で収めていただきますようご協力ください。
- * 一定の条件を満たした定期的なご利用者には、年間予約をお勧めします。
- * チケットなどの委託販売をいたします。
- * チラシ、チケット、プログラム制作をお手伝いします(有料)。ご相談ください。

その他詳細は、受付にてご相談ください。

設備・備品一覧 使用料

税抜き価格

舞台

	単価	保有数
・ ピアノ (ヤマハA-1、ピッチ442、椅子1脚付、調律除く) 3時間以上	¥ 6,000	1台
・ ピアノ-平日時間貸し	1時間まで3000円 / 2時間まで5000円	
・ 連弾用椅子	¥ 200	1台
・ 譜面台	¥ 200	5台
・ 平台 (92×183×16cm かすがい付)	¥ 300	6台
・ 机 (45×180cm キャスター付)	¥ 200	16台

音響

	単価	保有数
・ 音響セットA (有線マイク6本、有線楽器用マイク5本、ワイヤレスマイク2本、CDプレーヤー、ステージスピーカー、モニタースピーカー) ※有線の同時使用は合計6本まで	¥ 6,000	1式
・ 音響セットB (有線マイク6本、有線楽器用マイク5本、ワイヤレスマイク2本、CDプレーヤー、天井スピーカー) ※有線の同時使用は合計6本まで	¥ 4,000	1式
・ ポータブルスピーカー セット (ワイヤレスマイク2本、CDプレーヤー)	¥ 3,000	1式

映像

*PCの貸し出しは行っておりません。ご持参ください。

	単価	保有数
・ 映像セット (天井プロジェクター、スクリーン、DVDプレーヤー) ※必要に応じてHDMIケーブルの用意有り	¥ 6,000	1式
・ ポータブルプロジェクター	¥ 2,000	1台
・ スクリーン	¥ 300	1台

照明

	単価	保有数
・ ステージライト	¥ 1,500	1式
・ カラーチェンジャー (3色)	¥ 1,500	1式
・ ミラーボール	¥ 1,500	1式

• コンセント使用料

1口 ¥ 300

• パーティション使用料（3枚連結）×2

1台 ¥ 2,000

1枚の大きさ90cm×180cm



ピアノ:ヤマハA-1 ピッチ442

ミキサー
ヤマハMGP16X
SN:JCVO 01061



ステージスピーカー



モニタースピーカー
ヤマハMSP5



ポータブルスピーカー
ワイヤレスマイク2本対応
CDプレーヤー付



マイクロホン
スタンド付

マイク
SHURE SM57×5本
(楽器用)
SHURE SM58×3本
SHURE PG48×3本
(手元スイッチ)



天井プロジェクター
EPSON EB-2265U



平台:92×183×16cm木製
(写真は2段重なり 収納の様子)



パーティション(3枚連結)
1枚の大きさ90cm×180cm



収納時

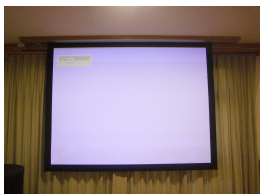

スクリーン W2438×H1829mm



ミラーボール



カラーチェンジャー3色

アクセス

- 電車 ……………小田急線「狛江」駅下車 北口徒歩1分
新宿より25分 急行「成城学園前」で各停乗り換え2つ目 / 準急停車(日中以降) (快速急行は止まりません。)
登戸より 3分(各停2つ目)
- バス……………小田急バス
調布より19分(京王線に連絡) / 仙川より20分(京王線に連絡) / 武蔵境より45分(JR中央線に連絡)
二子玉川より28分(東急田園都市線に連絡)
- お車 …………… 搬出入のため 自家用車などでおこしの場合は、会館横(エレベーター側)で荷下ろしした後「あいのた駐車場」をご利用いただけます。
その場合当館発行の駐車票が必要です。※当館専用の駐車場ではないため必ず駐車できるとは限りません。ご了承ください。

一般のお客様用の駐車場、及び駐輪場はございませんので、近隣の有料駐車場をご利用いただくよう、主催者の方からもお伝えくださいますようお願い申し上げます。

小田急線「狛江」駅下車 北口徒歩1分



有限会社 泉の森 〒201-0013 東京都狛江市元和泉1-8-12

TEL 03-5497-5444 FAX 03-5497-5484 URL: <http://izumino-mori.net/>